Sportello virtuale ACI

Molteplici pratiche e diversi servizi automobilistici possono essere richiesti online, via mail o posta elettronica certificata (PEC), senza la necessità di recarsi fisicamente agli sportelli dell'Ufficio PRA.

VAI →

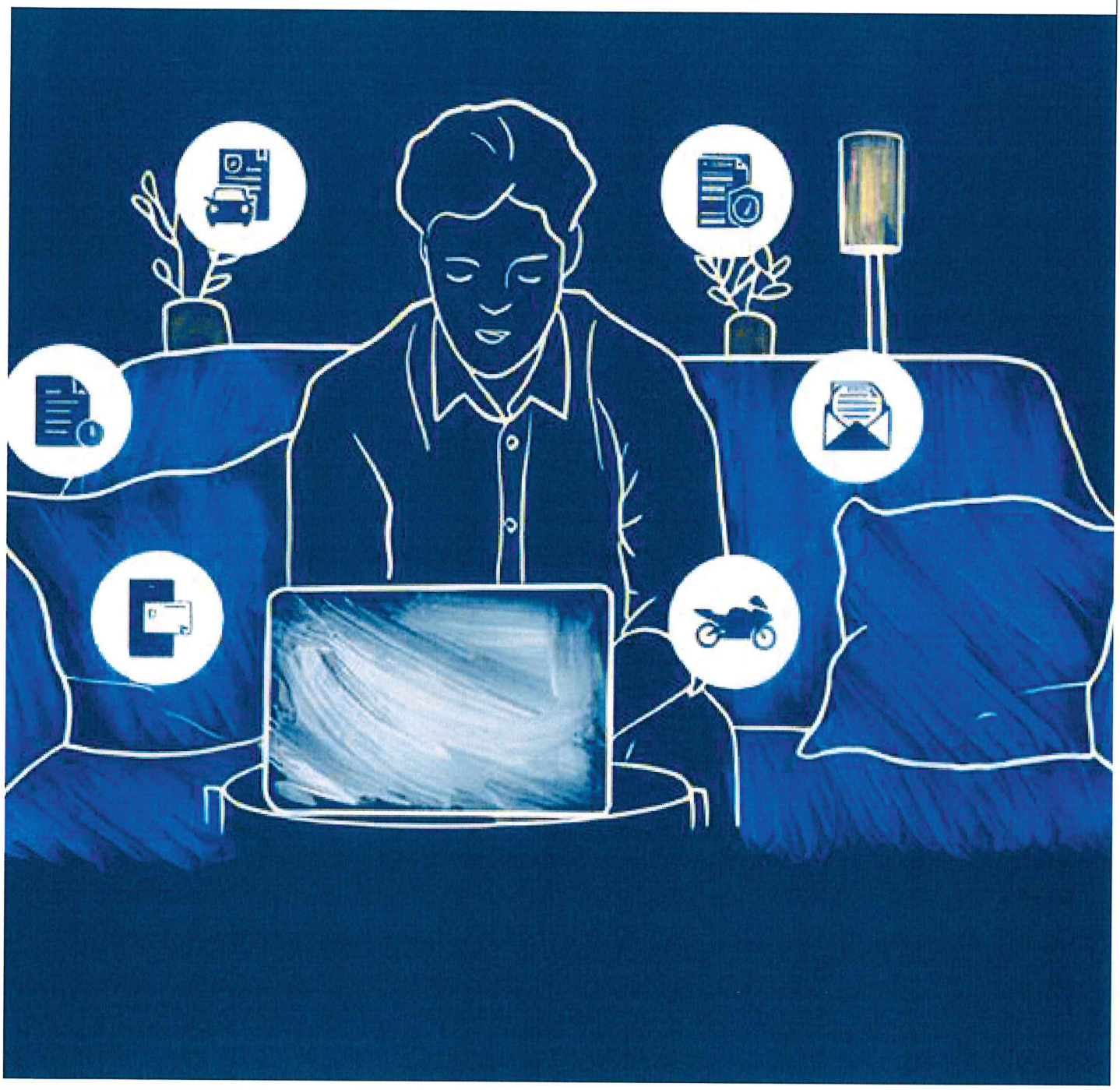

Tutti i servizi online

Servizi online in evidenza

Scopri tutti i servizi disponibili online.

Fringe benefit

bollo

Il servizio che permette di pagare online il bollo.

Cittadino Bollo auto

APPROFONDISCI →

accedere alle tabelle che comprendono le tariffe predisposte dall'ACI per la determinazione del fringe benefit, cioè della retribuzione in natura che deriva dalla concessione in uso ai dipendenti dei veicoli aziendali che vengono destinati ad uso promiscuo per esigenze di lavoro e per esigenze private.

Cittadino

Utilità per te e la tua auto

APPROFONDISCI →

chilometrici di esercizio

Il servizio che permette di calcolare i costi chilometrici di esercizio.

Cittadino

Utilità per te e la tua auto

APPROFONDISCI →

Categorie: Bollo auto Pratiche auto Utilità per te e la tua auto

Approfondimenti

Per saperne di più sul mondo dell'automobile: le norme, i consigli utili e le pratiche necessarie.

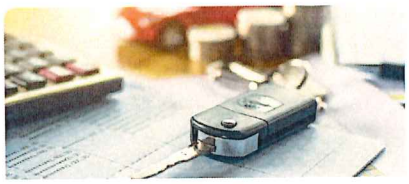

Guida al bollo auto

La nostra guida sul bollo auto è stata pensata per fornirti un supporto valido e semplice nell'universo complesso delle tasse automobilistiche attraverso informazioni

Il Codice della strada

Il Codice della strada regolamenta la circolazione sulle strade di pedoni, veicoli ed animali. Adottato nel 1992, è stato più volte modificato negli anni.

Autocertificazione e modulistica

La sezione fornisce moduli e documenti utili per autocertificazioni, semplificando le procedure amministrative e consentendo una gestione più efficiente

bollo auto.

Notizie e comunicati

Nuove procedure elettorali per l'elezione del Presidente dell'ACI per il quadriennio 2025- 2028 ai sensi dell'art. 7 del decreto legge 31 dicembre 2024, n. 208

5 Luglio 2025

Ai sensi dell'art.7 del decreto legge 31 dicembre 2024, n. 208, l'Assemblea dell'Automobile Club d'Italia, con deliberazione adottata nella seduta del 12 febbraio 2025, ha indetto la procedura elettorale per l'elezione del Presidente dell'ACI per il quadriennio 2025-2028.

NOTIZIE

NORMATIVA E DOCUMENTAZIONE

TERRITORIO

Nuove procedure per l'elezione dei componenti degli Organi Sportivi di ACI per il quadriennio olimpico 2025-2028 ai sensi del DPCM 21/02/2025

5 Luglio 2025

Ai sensi del DPCM 21 febbraio 2025 sono state indette le procedure elettorali per l'elezione dei componenti degli Organi Sportivi dell'ACI per il quadriennio olimpico 2025-2028.

NOTIZIE

NORMATIVA E DOCUMENTAZIONE

ACI, Rally di Roma Capitale: progetto "Ogni pilota un albero"

5 Luglio 2025

Al Parco di Colle Oppio piantato il "Cipresso di San Francesco", altri 206 alberi, uno per ogni pilota e navigatore in gara, al Parco Naturale Regionale dei Monti Simbruini.

COMUNICATI STAMPA

MOTORSPORT

Leggi: Notizie Comunicati Stampa

Focus Riviste ACI

Le ultime novità editoriali.

Il nuovo numero de L'Automobile ti aspetta in edicola!

VAI →

Il nuovo numero Onda Verde: n. 59 maggio - giugno 2025

VAI →

Rivista Giuridica della Circolazione e dei Trasporti

VAI →

Assistenza

Serve aiuto? Informazioni e assistenza per cittadini, aziende ed Enti.

URP - Ufficio Relazioni con il Pubblico

Il Servizio Relazioni con il Pubblico (URP) cura i rapporti con l'utenza, in modo da garantire l'esercizio dei diritti di informazione, di accesso e di trasparenza.

URP →

ACCESSO AI DOCUMENTI AMMINISTRATIVI →

Sedi ACI sul territorio

Gli uffici ACI sono presenti in tutta Italia. È possibile conoscere la sede più vicina ed i servizi offerti selezionando la tipologia di ufficio e la provincia.

SEDI ACI SUL TERRITORIO →

803.116

A disposizione dei Soci e dei Clienti, attivo 365 giorni l'anno, 24 ore su 24, per la richiesta dei servizi ACI in Italia (soccorso stradale, auto sostitutiva, auto a casa, medico pronto, etc.).

NUMERI DI TELEFONO →

INDIRIZZI EMAIL →

PEC →

Copyright © 2024 ACI. Tutti i diritti riservati.

ACI Gov

ACI Radio

ACI COME PUBBLICA AMMINISTRAZIONE

Amministrazione Trasparente

Responsabile per la Transizione al Digitale

Dichiarazione di Accessibilità

Statistiche e gradimento

Open Data

INFORMAZIONI PER LA NAVIGAZIONE

Note legali

Responsabile del procedimento di pubblicazione

Privacy policy

Protezione dati personali

Cookie

CONTATTI E ASSISTENZA

Sedi ACI sul territorio

URP

PEC

Siti tematici

FAQ per l'accesso ai servizi digitali

Aggiorna le impostazioni di tracciamento

Feed RSS

Mappa del sito